Скалярия (Pterophyllum scalare)

Наряду с дискусами скалярии, на мой взгляд, самые интересные представители семейства цихлид. Родина – тихие, густо заросшие притоки Амазонки.

Отличительные черты
Необычной формы, высокое сплюснутое с боков тело позволяет скаляриям передвигаться среди густой растительности. Окраска природных форм рыбы составляет строгий узор. Тело рыбки серебристо-серое пересечено черными поперечными полосами. Первая полоса проходит через голову рыбы, глаза, жаберные крышки и заканчивается у брюшных нитеобразных плавников. Вторая полоса идет от коротких лучей спинного плавника по всему телу рыбки. Третья, наиболее широкая, проходит через все тело, спинной и анальный плавники. Четвертая полоса как бы

отграничивает тело рыбки от хвостового плавника. В зависимости от температуры воды, освещения аквариума, условий содержания и кормления они становятся густо-черными или бледнеют. Брюшные плавники удлиненные, спиной и анальный похожи на косой парус. Искусственно выведенные формы весьма разнообразны по внешнему виду и окраске. Скалярии некоторых видов достигают размеров более 15 см.

Содержание

Учитывая крупные размеры скалярий, содержать их следует в просторном и высоком аквариуме емкостью не менее 60 л густо засаженном растительностью с камнями и корягами. Температура воды 240С, хотя эти рыбы переносят снижение температуры до 200С, если его производить постепенно. Но лучше не допускать значительных колебаний температуры воды. Скалярии любят чистую, слегка мягкую воду. Кормят их живым кормом.
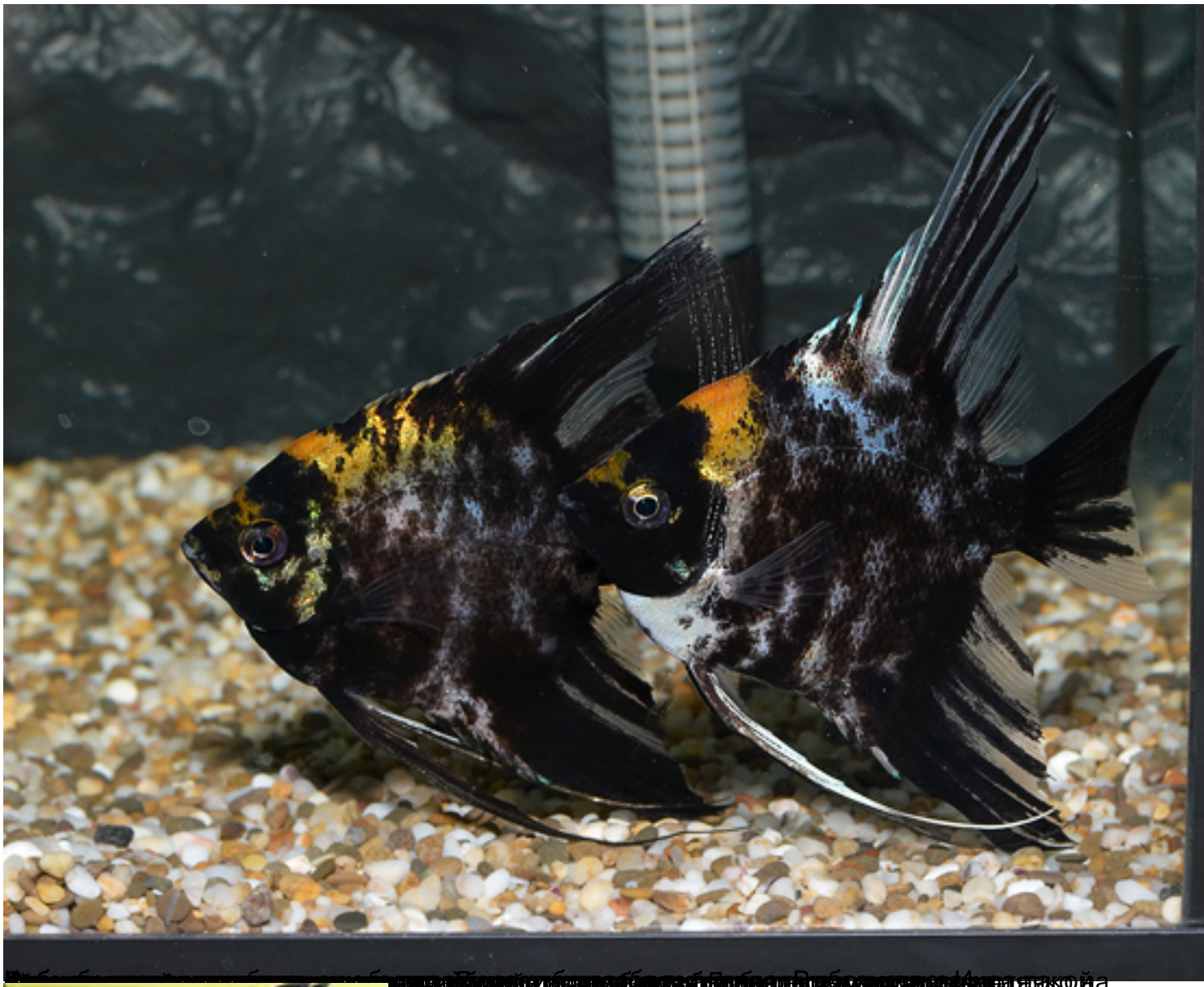
Скалярии - рыбы стайные и одиночества не переносят. Очень вверны своему партнеру. Поэтому содержать скалярий рекомендуется группой, состоящей из рыб обоего пола. Они очень пугливы и при испуге теряют окраску. Неожиданный стук или внезапно зажженный свет могут сильно напугать рыб.